

「人権を理解する作品コンクール」の作品を展示します

日時 7月29日(土)～8月5日(土) 9:00～17:00
場所 地域福祉センター 1階ロビー(福祉の里八ツ田内)



福祉の里八ツ田探検ツアー 参加者募集!

普段なかなか見られない福祉の里八ツ田のお仕事や施設を探検します。たくさんの質問も大歓迎! 知らなかった福祉の魅力に出会えるチャンスです。夏休みの自由研究にもできるかな!?

日時 ① 7月25日(火) ② 8月3日(木)

①、②共に9:30～11:30

※各回いずれも同一内容。都合のよい一日に参加してください。

対象 小学1年生～(小学3年生以下の方は保護者同伴)

定員 各回15人程度 参加費 無料 持ち物 筆記用具、帽子、汗拭きタオル、水筒

探検場所 知立市福祉の里八ツ田(地域福祉センター、いきがいセンター)、メープルけやき

集合 知立市ボランティア・市民活動センター(地域福祉センター 2階)

受付 7月1日(土)9:00より ※定員になり次第締切り

託児 あり(1歳～未就学児)(開催日の1週間前までに申込み)協力:託児ボランティアてんとう虫

主催 知立市社会福祉協議会 協力 知立市シルバー人材センター、メープルけやき



ボランティアはじめの一步応援講座 参加者募集!

日時 8月16日(水) 10:00～11:30 会場 地域福祉センター 3階

講師 名古屋港水族館スタッフ、知立市環境課他 参加費 無料

内容 小・中学生向けに環境のために取り組んでいる活動を紹介しします。※詳細は8月号にてご案内します。

申込み・問合せ先 **知立市ボランティア・市民活動センター**
電話:0566(82)3339 FAX:0566(82)3385 メール:v-center@chiryu-shakyo.or.jp
月～土曜日(祝日を除く) 9:00～17:00

ベルマーク・使用済み切手の収集・仕分け日 7月22日(土)10:00～15:00

知立市社会福祉協議会 (知立市地域福祉センター)の 相談窓口と連絡先

部署	市外局番	電話	FAX
①知立市社会福祉協議会(代表)	0566	82-8833	83-4070
②東部地域包括支援センター(高齢者相談)		82-8855	
③訪問介護事業所(ホームヘルプサービス)		82-8120	
④居宅介護支援事業所(ケアマネジャー)		45-7316	
⑤障害者基幹相談支援センター(障がい者等相談)		45-7285	
⑥自立相談支援センター(貸付・生活相談)		45-7286	
⑦地域活動支援センター(障がい者講座)		45-7287	
⑧成年後見支援センター(成年後見制度等相談)		45-7325	
⑨通所介護事業所(デイサービス)		45-7315	
⑩ボランティア・市民活動センター(相談・紹介)		82-3339	

詳しくは社協ホームページ
をご覧ください。



【所在地】 知立市八ツ田町泉43番地(知立市福祉の里八ツ田内)
【開所時間】 ①～⑨ 8:30～17:15(土・日・祝日・年末年始を除く) ⑩ 9:00～17:00(日・祝日・年末年始を除く)

社協 だより

第291号

発行:社会福祉法人 知立市社会福祉協議会
TEL(0566)82-8833(代) FAX(0566)83-4070

祝 ボランティアあおみの会 緑綬褒章受章

「ボランティアあおみの会」は、昭和55年11月から約42年間の長きにわたり、様々なグループに分かれて広く市民の皆様のために先駆的なボランティア活動を続けてこられました。今春、その長年の功績が認められ、緑綬褒章を受章されました。これまでのご尽力に心より感謝いたします。

老人グループ

高齢者施設での手伝い



障がい者グループ

- ・特別支援学級行事手伝い
- ・障がい者スポーツ大会手伝い
- ・けやきの家行事手伝い
- ・身障者会行事手伝い

国際協カグループ

オイスカ研修生への支援と野菜販売協力、知立市国際交流協会の手伝い・協力



芸能グループ

各高齢者施設の行事に参加・慰問

市長に受章を報告しました



おめでとうございます

拡大写本グループ

弱視生徒のための拡大教科書作り

青少年グループ

託児



点訳グループ

福祉実践教室

切手グループ

収集古切手の整理と再利用



朗読グループ

声の「広報ちりゅう」作成、読み聞かせ

テープ巡回グループ

声の広報テープ配付、利用者との交流会

カトレアグループ

手作り品・バザー用品作成



その他 日本赤十字奉仕団知立地区担当、福祉健康まつり、草の根フェスティバル参加協力、赤い羽根共同募金の街頭募金実施

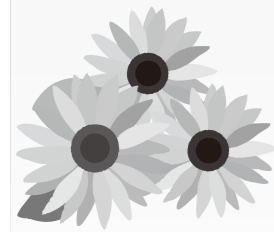

参加者募集

夏休み福祉体験教室

複数回参加OK

参加費無料

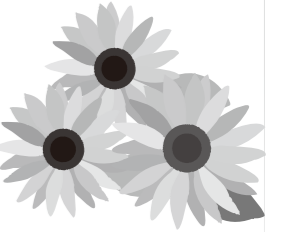

夏休み期間に、福祉体験教室に参加する方を募集します。
ふだんできない体験や出会いをとおして、自分のできることを見つけてみませんか。

受付期間 7月1日(土)午前9時～(定員になり次第締切り)

申込方法 参加者本人または保護者からの電話または来所にて受け付けます。

【注意事項】

- ・定員になり次第締め切ります。
- ・ボランティア福祉体験教室の参加者は、全員、ボランティア活動保険に加入します(個人負担なし)。
- ・申込後に変更がある場合はご連絡いたします。
- ・ボランティア福祉体験教室に参加希望の小中学生については、保護者の承諾書の提出をお願いします。(用紙は、同センター、市内の小中学校にあります。)

1 高齢者擬似体験

80歳に变身し、高齢者の不自由さを体験します。

と き / 8月16日(水) 9:00～11:30
 定 員 / 10人(最少3人)
 対象者 / 小4～一般
 場 所 / 福祉の里八ツ田 3Fもも
 持ち物等 / 筆記用具、タオル、水筒、長袖、長ズボン、靴下、帽子
 講 師 / ボランティア乙姫



2 点字

点字を打ったり、読んだりして点字に触れて学びます。

と き / 8月1日(火) 10:00～12:00
 定 員 / 10人(最少3人)
 対象者 / 小4～一般
 場 所 / 福祉の里八ツ田 3Fもも
 持ち物等 / 筆記用具、水筒
 講 師 / 点訳ありの会



3 要約筆記

聞こえにくい人に書いて伝える方法を学びます。(コミュニケーションの方法)

と き / 7月26日(水) 10:00～12:00
 定 員 / 10人(最少3人)
 対象者 / 小4～6(保護者歓迎)
 場 所 / 福祉の里八ツ田 3Fもも
 持ち物等 / 筆記用具、水筒
 講 師 / 要約筆記みどり

と き / 8月23日(水) 10:00～12:00
 定 員 / 10人(最少3人)
 対象者 / 中1～一般
 場 所 / 福祉の里八ツ田 3F視聴覚室
 持ち物等 / 筆記用具、水筒
 講 師 / 要約筆記みどり

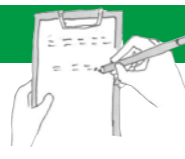

4 手話

手話は言語です。手話で話をしてみよう。

と き / 8月2日(水) 10:00～12:00
 定 員 / 15人(最少3人)
 対象者 / 小1～一般
 場 所 / 福祉の里八ツ田 3Fさくら
 持ち物等 / 筆記用具、水筒
 講 師 / 手話サークル よつば



5 車いす

車いすで外出し、買い物体験などをします。

と き / 7月27日(木) 9:00～11:00
 定 員 / 20人(最少3人)
 対象者 / 小4～一般
 場 所 / 福祉の里八ツ田 3F視聴覚室
 持ち物等 / 筆記用具、お金(買い物用)、水筒
 講 師 / 車いすボランティア輪's



6 ガイドヘルプ

目の不自由な方と一緒にポッチャ(スポーツ)を体験します。

と き / 8月19日(土) 10:00～12:30
 定 員 / 10人(最少3人)
 対象者 / 小4～一般
 場 所 / 福祉の里八ツ田 3Fさくら・うめ・もも
 持ち物等 / 筆記用具、水筒
 講 師 / ボランティアあいタッチ



7 防災

防災について、体験しながら学びます。

と き / 7月28日(金) 10:00～12:00
 定 員 / 20人(最少3人)
 対象者 / 小4～一般
 場 所 / 福祉の里八ツ田 3F視聴覚室
 持ち物等 / 筆記用具、水筒、エコバッグ
 講 師 / 知立防災ママ かきつばた



8 障がい者施設体験

各障がい者施設で障がい者の方と触れ合ったり、作業を体験したり、支援をしたりします。

と き / 7月22日(土)～8月26日(土)(日曜日、祝日を除く) 10:30～16:00
 定 員 / 1日1人
 対象者 / 高1～高3
 場 所 / 放課後等デイサービス わかばの杜 谷田町西長根15-1
 持ち物等 / 動きやすい服装、弁当、水筒、タオル、帽子、運動靴、筆記用具、印鑑

と き / 7月31日(月)～8月4日(金) 9:30～16:00
 定 員 / 1日2人
 対象者 / 高1～一般
 場 所 / けやき作業所 弘法町弘法山43-5
 持ち物等 / 動きやすい服装、弁当、水筒、上靴

と き / 8月24日(木)～8月31日(木)(日・月曜日除く) 9:30～16:00
 定 員 / 1日2人
 対象者 / 高1～高3
 場 所 / 第2けやき作業所 メープルけやき 八ツ田町泉45-1
 持ち物等 / 動きやすい服装、弁当、水筒、上靴 ※爪は短くし、長い髪は縛って下さい。



9 ボランティア体験

子ども食堂の準備、運営、片付けをします。

と き / 7月23日(日) 9:30～12:30
 8月27日(日) 9:30～12:30
 定 員 / 各2人
 対象者 / 中1～一般
 場 所 / 総持寺 西町新川48
 持ち物等 / 動きやすい服装、エプロン
 団体名 / 子ども食堂 ちりゅっ子かふえmagocoro

と き / 7月22日(土) 10:00～13:30
 8月26日(土) 10:00～13:30
 定 員 / 各3人
 対象者 / 中1～一般
 場 所 / 弘願坊 谷田町北屋下119
 持ち物等 / 動きやすい服装、エプロン
 団体名 / 子ども食堂 ののさま食堂

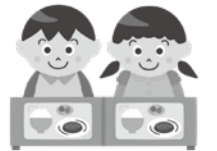

子どもの遊び相手、学習支援、イベントの手伝いをします。

と き / 8月 4日(金) 14:00～16:30
 8月13日(日) 10:00～13:30(子ども食堂)
 8月18日(金) 14:00～16:30
 定 員 / 各2人
 対象者 / 中1～一般
 場 所 / おたがいさまの家 弘法町1丁目8-10
 13日はアルナ知立 1階 弘法町1-6-1
 持ち物等 / 動きやすい服装、水筒、エプロン
 団体名 / こどものいばしょづくり ちこハウス

【申込み・問合せ先】知立市ボランティア・市民活動センター

電話:0566(82)3339 FAX:0566(82)3385

場 所: 知立市八ツ田町泉43番地(福祉の里八ツ田内)

営業日: 月曜日～土曜日(祝日を除く) 9:00～17:00

